



Kamu SM

KAMU SERTİFİKASYON MERKEZİ

TASNİF DIŐI

MİLLİ EĐİTİM BAKANLIĐI BAŐVURU PORTALINDAN SERTİFİKA BAŐVURUSUNDA BULUNACAK KULLANICI TALİMATI

| Doküman Kodu | Yayın Numarası | Yayın Tarihi |
|---------------------|----------------|-------------------|
| TALM-001-011 | 00 | 14.02.2013 |

Uyarı : Yalnız Kamu SM dosya sunucudan erişilen elektronik kopyalar güncel ve kontrollü olup, elektronik ortamdan alınacak kağıt baskılar **KONTROLSÜZ KOPYA**'dır

TASNİF DIŐI



DEĞİŐİKLİK KAYITLARI

| Yayın No | Yayın Nedeni | Yayın Tarihi |
|----------|--------------|--------------|
| 00 | İlk Çıkıő | 14.02.2013 |

Uyarı : Yalnız Kamu SM dosya sunucudan erişilen elektronik kopyalar güncel ve kontrollü olup, elektronik ortamdan alınacak kağıt baskılar KONTROLSÜZ KOPYA'dır



**MİLLİ EĞİTİM BAKANLIĞI BAŐVURU PORTALINDAN İLK
SERTİFİKA BAŐVURUSUNDA BULUNACAK KULLANICI
TALİMATI**

İÇİNDEKİLER

| | | |
|------|--|----|
| 1 | Amaç | 5 |
| 2 | Sistem Gereksinimleri | 5 |
| 3 | Başvuru Portalına Giriş | 5 |
| 4 | Başvuru Formunun Doldurulması | 11 |
| 4.1. | Başvuru Bilgilerinin Doldurulması | 15 |
| 4.2. | Kişisel Bilgilerin Doldurulması | 15 |
| 4.3. | Kurum Bilgilerinin Doldurulması | 16 |
| 4.4. | İletişim Bilgilerinin Doldurulması | 17 |
| 4.5. | SMS Onay Kodunun Girilmesi | 19 |
| 5 | Başvuru Yönteminin Seçilmesi | 21 |
| 5.1. | Islak İmzalı Başvuru | 21 |
| 5.2. | Elektronik İmzalı Başvuru | 25 |



**MİLLİ EĞİTİM BAKANLIĞI BAŐVURU PORTALINDAN İLK
SERTİFİKA BAŐVURUSUNDA BULUNACAK KULLANICI
TALİMATI**

ŐEKİL LİSTESİ

| | |
|---|----|
| Őekil 1 - BaŐvuru Portalı GiriŐ Ekranı | 6 |
| Őekil 2 - Resimdeki Yazı YanlıŐ Girilirse Yada BoŐ Bırakılırsa Ekranda Gőzúken Hata Ekranı..... | 7 |
| Őekil 3 - GiriŐ Ekranındaki Zorunlu Alanların Girilmemesi Durumundaki Uyarı Mesajı..... | 8 |
| Őekil 4 - GiriŐ Ekranındaki Bilgilerin Hatalı Olması Durumundaki Uyarı Mesajı | 9 |
| Őekil 5 - Kurum Sicil Numarasının Milli Eđitim Bakanlıđı Tarafından Onaylanmaması Durumundaki Uyarı Mesajı | 10 |
| Őekil 6 - BaŐvuru Sahibinin Üretimde Bekleyen BaŐvurusu Olması Durumundaki Uyarı Mesajı | 11 |
| Őekil 7 - Kurumun Geçerli SipariŐinin Olmaması | 11 |
| Őekil 8 – İlk BaŐvuru Formu | 13 |
| Őekil 9 - BaŐvuru Sahibinin BaŐvuru Yaptıđı Kurumdan Sertifikası Olması Durumundaki BaŐvuru Formu | 14 |
| Őekil 10 - BaŐvuru Nedeninin Seçilmemesi Durumundaki Uyarı | 15 |
| Őekil 11 - Güvenlik Sözcüđünün BoŐ Bırakılması Durumundaki Uyarı Mesajı | 16 |
| Őekil 12 - Güvenlik Sözcüđünün 4 Karakterden Az Olması Durumundaki Uyarı Mesajı..... | 16 |
| Őekil 13 - Kurum Bilgilerindeki Zorunlu Alanların Girilmemesi Durumundaki Uyarı Mesajı | 17 |
| Őekil 14 - Kurum Bilgilerindeki İl / İlçenin Seçilmemesi Durumundaki Uyarı Mesajı | 17 |
| Őekil 15 - İletişim Bilgilerindeki Zorunlu Alanların Girilmemesi Durumundaki Uyarı Mesajı | 18 |
| Őekil 16 - Mobil Operatör Tipinin Seçilmemesi Durumundaki Uyarı Mesajı..... | 18 |
| Őekil 17 - SMS Onay Kodu Gönderim Ekranı | 19 |
| Őekil 18 - SMS Onay Kodu GiriŐ Ekranı | 20 |
| Őekil 19 - SMS Onay Kodunun hatalı Olması Durumundaki Uyarı Mesajı | 21 |
| Őekil 20 - BaŐvuru Formu ve Sertifika Sahibi Taahhütnamesi İmzalama Yönteminin Belirlenmesi Sayfası ... | 22 |
| Őekil 21 - Islak İmzalı BaŐvuru Arayüzü..... | 23 |
| Őekil 22 - BaŐvuru Formunun Kaydedilmesi | 24 |
| Őekil 23 - Pdf Okuyucu Linkleri | 24 |
| Őekil 24 - Pdf Olarak Kaydedilmiş BaŐvuru Formu | 25 |
| Őekil 25 - BaŐvuru Formu ve Sertifika Sahibi Taahhütnamesi İmzalama Yönteminin Belirlenmesi Sayfası ... | 26 |
| Őekil 26 - Elektronik İmzalı BaŐvuru Arayüzü | 27 |
| Őekil 27 - Akıllı Kartı Kart Okuyucuya Takınız | 28 |
| Őekil 28 - Kart Tipi Seçimi | 28 |
| Őekil 29 - Akıllı Kartın Pin Kodunun Girilmesi | 29 |

Uyarı : Yalnız Kamu SM dosya sunucudan erişilen elektronik kopyalar güncel ve kontrollü olup, elektronik ortamdan alınacak kađıt baskılar KONTROLSÜZ KOPYA'dır



Őekil 30 - Elektronik İmzalı BaŐvuru SonuŐ Ekranı.....29

1 Amaç

Milli Eđitim Bakanlıđı BaŐvuru Portalı, Milli Eđitim Bakanlıđı alıŐanlarının Nitelikli Elektronik Sertifika baŐvurusunda bulunabilmeleri iin kullanılır.

2 Sistem Gereksinimleri

- Gncel Java srm
- İnternet Tarayıcı (Internet Explorer, Crome, Farifox, Opera vs..)

3 BaŐvuru Portalına GiriŐ

<https://portal.kamusm.gov.tr/bp/meb.go> adresinden BaŐvuru Portalı giriŐ ekranına (Őekil 1) ulaŐılır. **Resimdeki Yazıyı Giriniz** alanına stteki resimdeki yazılar girilir. **Kimlik No** alanına baŐvuru yapacak olan BaŐvuru Sahibinin T.C. Kimlik numarası girilir. **Ad, Soyad, Dođum Yeri ve Dođum Tarihi** alanına baŐvuru yapacak olan BaŐvuru Sahibinin bilgileri girilir. **Kurum Sicil No** alanına BaŐvuru Sahibinin Milli Eđitim Bakanlıđı'na kayıtlı sicil numarası girilir.

Not : T.C. Kimlik numarası, Ad, Soyad, Dođum Yeri ve Dođum Tarihi bilgilerinin mutlaka **mernisteki** bilgiler ile aynı olması gerekmektedir.



Firefox

Kamu SM®, Elektronik Sertifika Hizmetli...

https://193.140.71.22/bp/ws.go

Google

kamu SM **Kamu Sertifikasyon Merkezi**

Nitelikli Elektronik Sertifika Başvurusu

[Nitelikli Elektronik Sertifika Başvurusu](#) > [Kullanıcı Giriői](#)

Kullanıcı Giriői

1. Aőađıdaki alana **T.C. Kimlik Numaranızı** ve sicil numaranızı yazarak "Giriő" butonuna basınız.
2. T.C. Kimlik Numarasını bilmeyenler [buradan](#) kimlik numarasını öğrenebilirler.
3. Başvuru formunu doldurma esnasında sorularınız için bilgi@kamusm.gov.tr adresine mail atabilir ya da **444 5 576** numaralı telefonumuzdan Çađrı Merkezimizle irtibata geçebilirsiniz.

Resimdeki Yazıyı Giriniz : mnbth

Kimlik No : 12345678910

Ad : [Redacted]

Soyad : [Redacted]

Doğum Yeri : Kocaeli

Doğum Tarihi : 01.02.1980

Kurum Sicil No : MM5001

Giriő

© Copyright TÜBİTAK UEKAE Kamu Sertifikasyon Merkezi, Tüm Hakları Saklıdır | [Yasal Uyarı](#)

Őekil 1 - Başvuru Portalı Giriő Ekranı

Uyarı : Yalnız Kamu SM dosya sunucudan erişilen elektronik kopyalar güncel ve kontrollü olup, elektronik ortamdan alınacak kađıt baskılar **KONTROLSÜZ KOPYA**'dır



Resimdeki yazı yanlış girilirse yada boş bırakılırsa aŐağıdaki hata ekranı (**Őekil 2**) gözükmektedir.

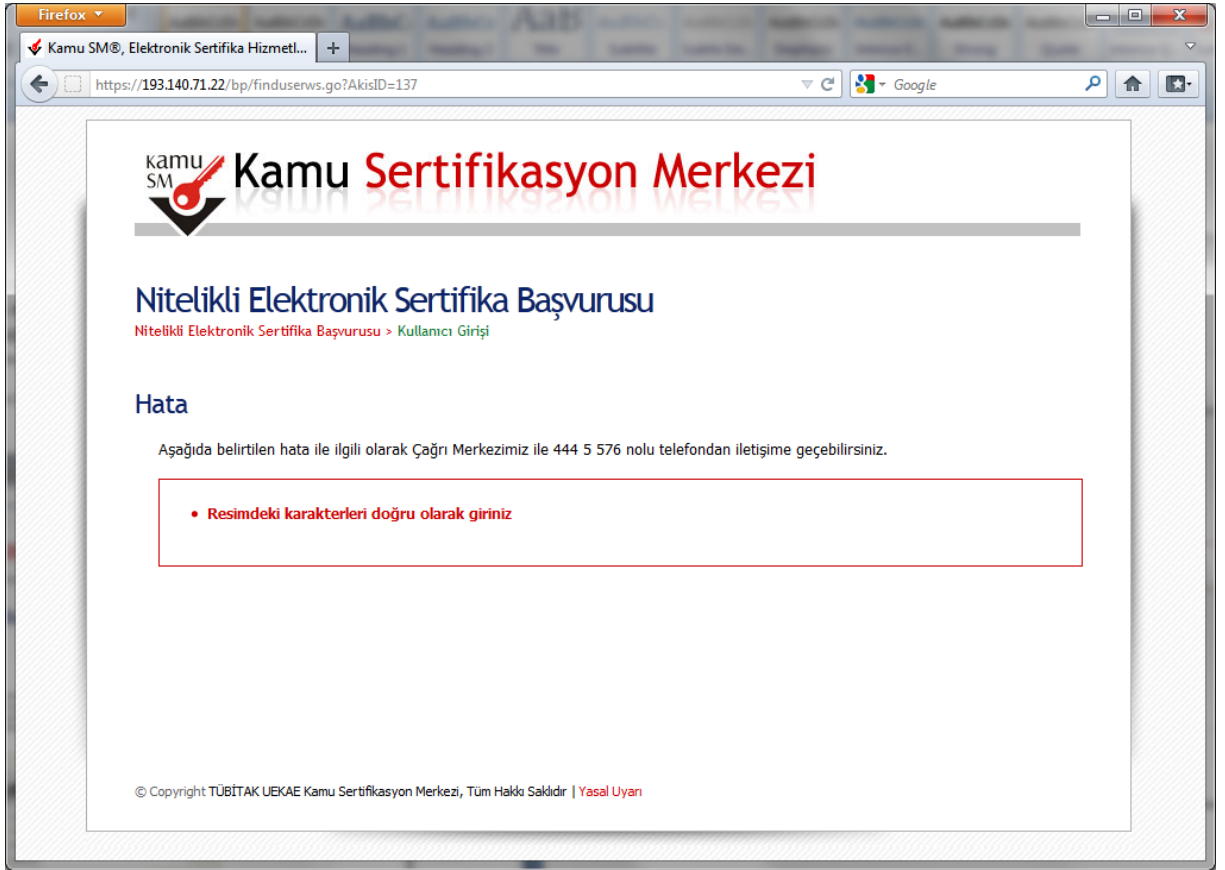

Őekil 2 - Resimdeki Yazı YanlıŐ Girilirse Yada BoŐ Bırakılırsa Ekranda Gözükten Hata Ekranı

Uyarı : Yalnız Kamu SM dosya sunucudan eriŐilen elektronik kopyalar güncel ve kontrollü olup, elektronik ortamdan alınacak kađıt baskılar KONTROLSÜZ KOPYA'dır



MİLLİ EĞİTİM BAKANLIĞI BAŐVURU PORTALINDAN İLK
SERTİFİKA BAŐVURUSUNDA BULUNACAK KULLANICI
TALİMATI

T.C. Kimlik numarası, Ad, Soyad, Doğum Yeri, Doğum Tarihi veya Kurum Sicil No alanlarından herhangi bir tanesi boş bırakılırsa aŐağıdaki uyarı ekranı (Őekil 3) görüntülenecektir.

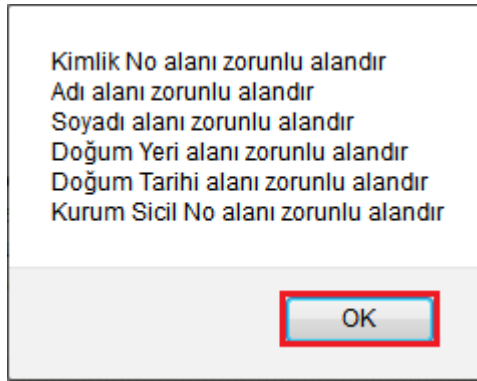

Őekil 3 - GiriŐ Ekranındaki Zorunlu Alanların Girilmemesi Durumundaki Uyarı Mesajı

Uyarı : Yalnız Kamu SM dosya sunucudan erişilen elektronik kopyalar güncel ve kontrollü olup, elektronik ortamdan alınacak kağıt baskılar KONTROLSÜZ KOPYA'dır



T.C. Kimlik numarası, Ad, Soyad, Doğum Yeri veya Doğum Tarihi alanlarından herhangi bir tanesi hatalı ise aşağıda uyarı ekranı (Şekil 4) görüntülenecektir, mutlaka bu alanların doğru bilgi ile doldurulması gerekmektedir.

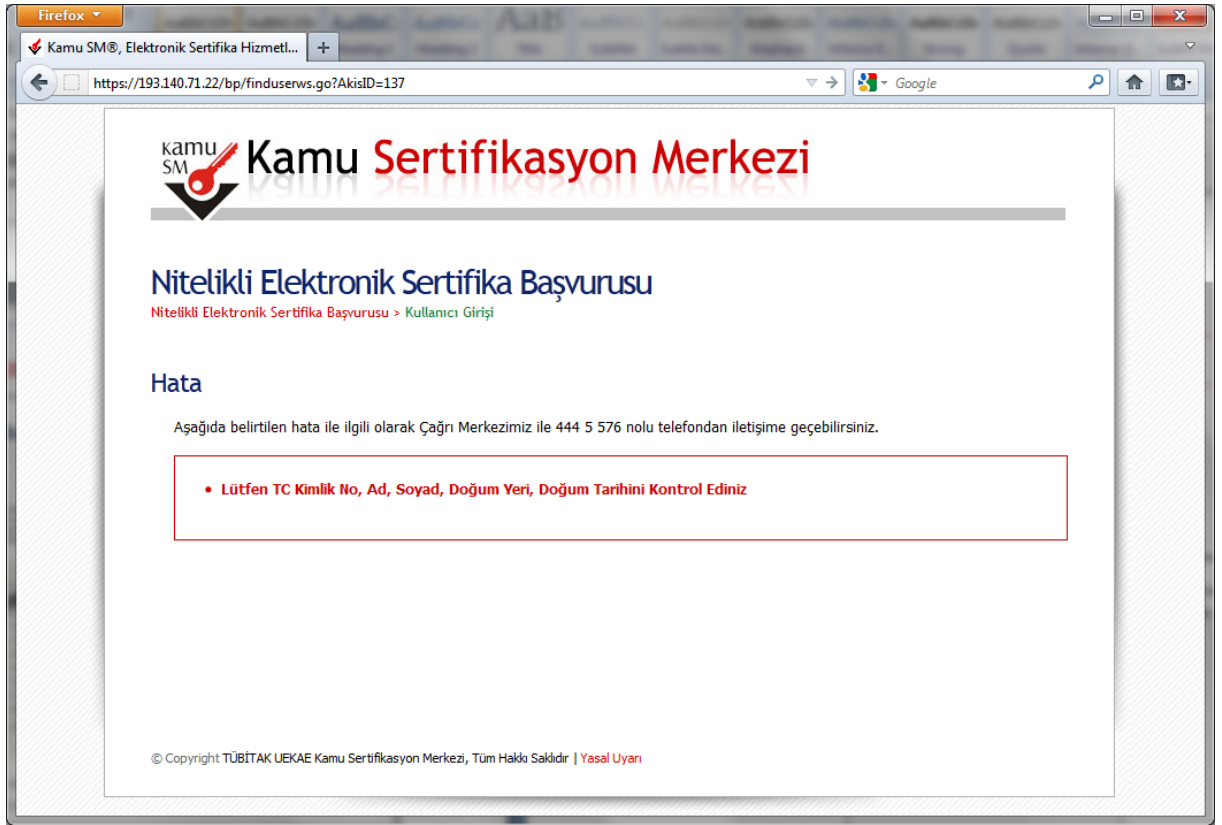

Şekil 4 - Giriş Ekranındaki Bilgilerin Hatalı Olması Durumundaki Uyarı Mesajı

Uyarı : Yalnız Kamu SM dosya sunucudan erişilen elektronik kopyalar güncel ve kontrollü olup, elektronik ortamdan alınacak kağıt baskılar KONTROLSÜZ KOPYA'dır



MİLLİ EĞİTİM BAKANLIĞI BAŐVURU PORTALINDAN İLK
SERTİFİKA BAŐVURUSUNDA BULUNACAK KULLANICI
TALİMATI

Kurum Sicil No alanına girilen sicil numarası Milli Eğitim Bakanlığı tarafından onaylanmadı ise aŐağıdaki uyarı (Őekil 5) g z kmektedir, bu alana girilen sicil numarasının mutlaka Milli Eğitim Bakanlığı tarafından verilen sicil numarası olması gerekmektedir. Aksi taktirde baŐvuru iŐlemi yapılamayacaktır.

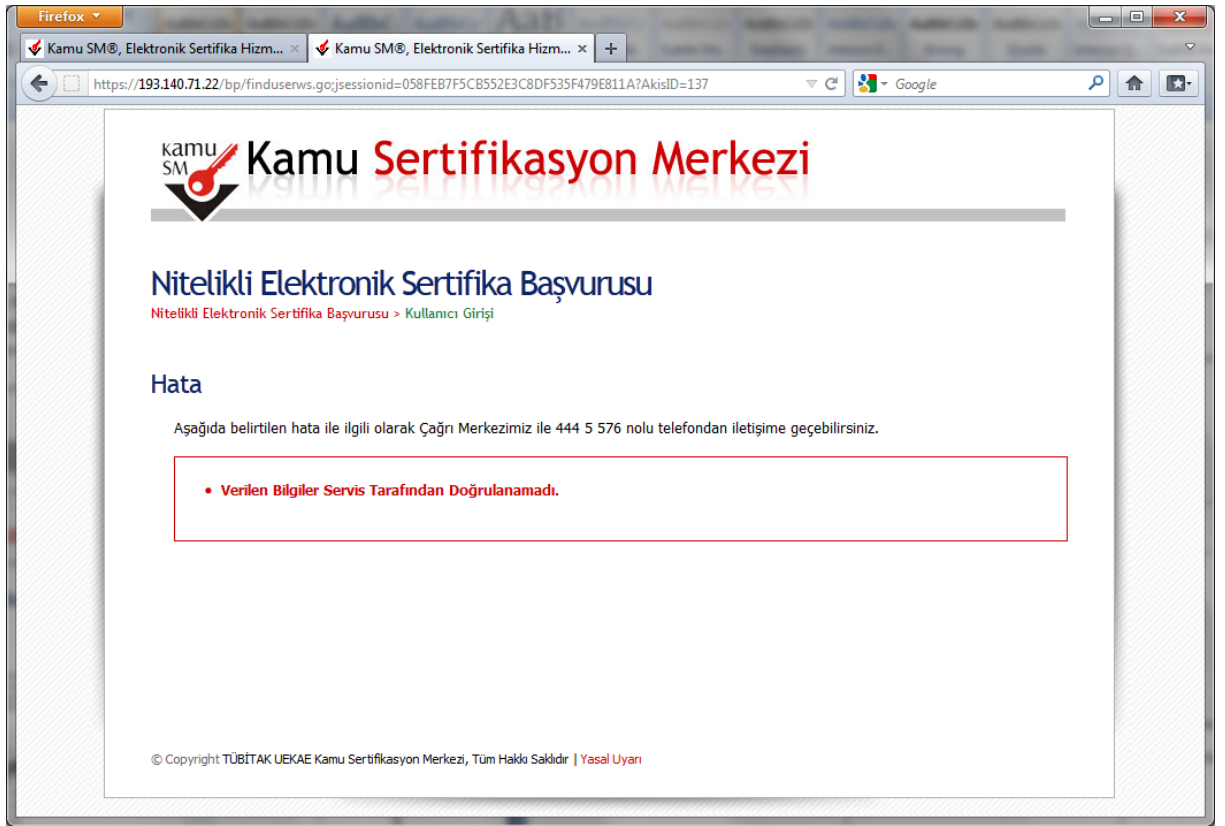

Őekil 5 - Kurum Sicil Numarasının Milli Eğitim Bakanlığı Tarafından Onaylanmaması Durumundaki Uyarı Mesajı

Uyarı : Yalnız Kamu SM dosya sunucudan eriŐilen elektronik kopyalar g ncel ve kontroll  olup, elektronik ortamdan alınacak kađıt baskılar KONTROLS Z KOPYA'dır



KAMU SERTİFİKASYON MERKEZİ

MİLLİ EĞİTİM BAKANLIĞI BAŐVURU PORTALINDAN İLK SERTİFİKA BAŐVURUSUNDA BULUNACAK KULLANICI TALİMATI

Başvuru Sahibinin daha önceden üretilmeyi bekleyen başvurusu varsa yeni başvuru yapamaz ve aşağıdaki uyarı (**Şekil 6**) görüntülenir. Başvuru Sahibinin yeni başvuru yapabilmesi için üretim aşamasında olan sertifikalarının üretilmesi yada başvurularının Kurumsal Müşteri Temsilcisi tarafından iptali gerekir.

Hata

Aşağıda belirtilen hata ile ilgili olarak Çağrı Merkezimiz ile 444 5 576 nolu telefondan iletişime geçebilirsiniz.

- Üretim aşamasında sertifikanız olduğu için yeni başvuru yapamazsınız.

Şekil 6 - Başvuru Sahibinin Üretimde Bekleyen Başvurusu Olması Durumundaki Uyarı Mesajı

Başvuru Sahibinin bağlı olduğu kurumun Kamu Sertifikasyon Merkezi'ne açtırılmış geçerli bir siparişi yoksa aşağıdaki uyarıyı (**Şekil 7**) verir. Başvuruya devam edebilmek için Kamu Sertifikasyon Merkezi'ne sipariş açtırmak gerekir.

Hata

Aşağıda belirtilen hata ile ilgili olarak Çağrı Merkezimiz ile 444 5 576 nolu telefondan iletişime geçebilirsiniz.

- Kuruma Ait Geçerli Sözleşme Bulunamadı.

Şekil 7 - Kurumun Geçerli Siparişinin Olmaması

4 Başvuru Formunun Doldurulması

Giriş Ekranındaki tüm alanlar doğru girildiğinde ve Başvuru Sahibinin daha önceden, başvuru yaptığı kurumdan sertifikası yok ise aşağıdaki başvuru formu (**Şekil 8**) gelecektir. Yanında (*) olan alanlar doldurulması zorunlu alanlardır.

Uyarı : Yalnız Kamu SM dosya sunucudan erişilen elektronik kopyalar güncel ve kontrollü olup, elektronik ortamdan alınacak kağıt baskılar KONTROLSÜZ KOPYA'dır



Kamu SM

TASNİF DIŐI

KAMU SERTİFİKASYON MERKEZİ

MİLLİ EĞİTİM BAKANLIĞI BAŐVURU PORTALINDAN İLK SERTİFİKA BAŐVURUSUNDA BULUNACAK KULLANICI TALİMATI

BaŐvuru Formu

AŐađıda yazılı bütn bilgilerin dođru olduđunu, aksi halde dođacak btn zararlardan sorumlu olduđumu beyan ederim. Bu formdaki bilgilere gre ŐaŐsıma bir nitelikli elektronik sertifika hazırlanmasını talep ederim.

* BaŐvuru Bilgileri

Kart Okuyucu Tipi (*)

Sertifika Sresi (*)

* KiŐisel Bilgiler

Kimlik No

Adı

Soyadı

Dođum Yeri

Dođum Tarihi

Gvenlik szcđ nedir ? (*)

Gvenlik szcđ (Tekrar) (*)

* Kurum Bilgileri

Kurum Adı (*)
Kurum Adı hatalı! Her ilŐen kurumunuzla iletiŐime geiniz.

Kurum Sicil No

alıŐtıđı Birim (*)

nvan (*)

Kurum / Birim Adresi (*)

il (*)

ile (*)

Posta Kodu (*)

* İletifŐim Bilgileri

Eposta (*)

İŐ Telefonu (*) Dahili

Cep Telefonu (*) Mobil Operatr Tip (*)

Ev Telefonu

Bilgi Kanalı Eposta SMS Her ikisi (E-posta+SMS) (*)

Form Onayla

Uyarı : Yalnız Kamu SM dosya sunucudan eriŐilen elektronik kopyalar gncel ve kontroll olup, elektronik ortamdan alınacak kađıt baskılar KONTROLSZ KOPYA'dır



**MİLLİ EĞİTİM BAKANLIĞI BAŐVURU PORTALINDAN İLK
SERTİFİKA BAŐVURUSUNDA BULUNACAK KULLANICI
TALİMATI**

Őekil 8 – İlk BaŐvuru Formu

BaŐvuru Sahibinin daha önceden, baŐvuru yaptıđı kurumdan sertifikası var ise aŐađıdaki baŐvuru formu (Őekil 9) gelecektir.

Uyarı : Yalnız Kamu SM dosya sunucudan eriŐilen elektronik kopyalar g¼ncel ve kontroll¼ olup, elektronik ortamdan alınacak kađıt baskılar KONTROLS¼Z KOPYA'dır

KAMU SERTİFİKASYON MERKEZİ**MİLLİ EĞİTİM BAKANLIĞI BAŐVURU PORTALINDAN İLK
SERTİFİKA BAŐVURUSUNDA BULUNACAK KULLANICI
TALİMATI****Başvuru Formu**

Aőađıda yazılı bütün bilgilerin dođru olduđunu, aksi halde dođacak bütün zararlardan sorumlu olduđumu beyan ederim. Bu formdaki bilgilere gre Őađsıma bir nitelikli elektronik sertifika hazırlanmasını talep ederim.

*** Başvuru Bilgileri**

| | |
|-------------------|-------------------------|
| Kart Okuyucu Tipi | ▶ Mini Kart Okuyucu (*) |
| Sertifika Süresi | ▶ 3 Yıl (*) |
| Başvuru Nedeni | ▶ Seçiniz (*) |

Daha önceden sertifika almıő olduđunuz için lütfen başvuru sebebini seçiniz.

*** Kişisel Bilgiler**

| | |
|---------------------------|---------------|
| Kimlik No | ▶ [.....] |
| Adı | ▶ [.....] |
| Soyadı | ▶ [.....] |
| Dođum Yeri | ▶ [.....] |
| Dođum Tarihi | ▶ [.....] |
| Güvenlik sözcüđü nedir ? | ▶ [.....] (*) |
| Güvenlik sözcüđü (Tekrar) | ▶ [.....] (*) |

*** Kurum Bilgileri**

| | | |
|----------------------|---------------------|---|
| Kurum Adı | ▶ TEST KURUM | <small>Kurum Adı hatalı ise lütfen kurumunuzla iletişime geçiniz.</small> |
| Kurum Sicil No | ▶ MM5001 | |
| Çalıőtıđı Birim | ▶ Ksm (*) | |
| Ünvan | ▶ Uzman (*) | |
| Kurum / Birim Adresi | ▶ gebze kocaeli (*) | |
| İl | ▶ KOCAELİ (*) | |
| İlçe | ▶ GEBZE (*) | |
| Posta Kodu | ▶ 41470 (*) | |

*** İletişim Bilgileri**

| | | |
|--------------|---|-----------------------------------|
| Eposta | ▶ [.....] (*) | |
| İő Telefonu | ▶ (282) 500-1111 (*) | Dahili ▶ 102 |
| Cep Telefonu | ▶ [.....] (*) | Mobil Operatr Tip ▶ VODAFONE (*) |
| Ev Telefonu | ▶ (282) 555-1111 | |
| Bilgi Kanalı | ▶ <input checked="" type="radio"/> Eposta <input type="radio"/> SMS <input type="radio"/> Her İkisi (E-posta+SMS) (*) | |

Form Onayla**Őekil 9 - Başvuru Sahibinin Başvuru Yaptıđı Kurumdan Sertifikası Olması Durumundaki Başvuru Formu**

Uyarı : Yalnız Kamu SM dosya sunucudan eriőilen elektronik kopyalar güncel ve kontrollü olup, elektronik ortamdan alınacak kađıt baskılar KONTROLSÜZ KOPYA'dır



MİLLİ EĞİTİM BAKANLIĞI BAŐVURU PORTALINDAN İLK SERTİFİKA BAŐVURUSUNDA BULUNACAK KULLANICI TALİMATI

4.1. BaŐvuru Bilgilerinin Doldurulması

BaŐvuru Sahibinin ilk baŐvurusu ise **Kart Okuyucu Tipi: Mini Kart Okuyucu** ve **Sertifika Süresi : 3 Yıl** varsayılan olarak gelmektedir, deđiŐtirilememektedir. BaŐvuru Sahibinin daha önceden, baŐvuru yaptıđı kurumdan sertifikası var ise baŐvuru formunda **BaŐvuru Nedeni** alanı gelmektedir. Bu alandan **Yenileme**, **Kayıp Çalıntı** ve **Diđer** seçeneklerinden bir tanesi seçilir. **Yenileme** seçilirse mevcut sertifikasının bitiş tarihi, yeni sertifikasının başlangıç tarihi olacak şekilde yeni baŐvuru yapılır. **Kayıp Çalıntı** seçilirse, geçerli olan sertifikası iptal edilerek yeni sertifika baŐvurusu yapılır. **Diđer** seçilirse, mevcut sertifikasına ek olarak yeni bir sertifika baŐvurusu yapılır. İlk BaŐvuru haricindeki baŐvurularda **Kart Okuyucu** ve **Sertifika Süresi** seçimi, isteđe bađlı olarak deđiŐtirilebilir. Eđer **BaŐvuru Nedeni** seçilmez ise aŐađıdaki uyarı (**Őekil 10**) görüntülenir.

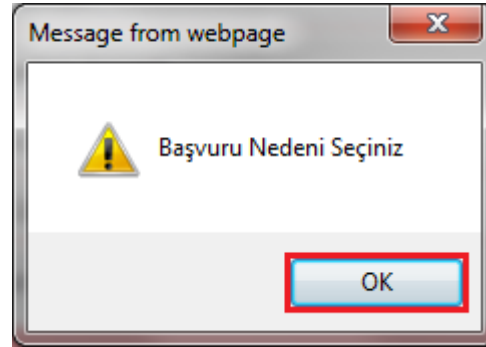

Őekil 10 - BaŐvuru Nedeninin Seçilmemesi Durumundaki Uyarı

4.2. KiŐisel Bilgilerin Doldurulması

Bu alanındaki **T.C. Kimlik numarası, Ad, Soyad, Doğum Yeri ve Doğum Tarihi** bilgileri giriş ekranında girdiđimiz bilgilerdir ve baŐvuru formundan deđiŐtirilememektedir. Güvenlik sözcüđu de sertifika alındıktan sonra bireysel işlemlere (<https://nesbireysel.kamusm.gov.tr>) giriş yaparken kullanılacak güvenlik sözcüđüdür. Eđer Güvenlik sözcüđu boş bırakılırsa aŐađıdaki uyarı (**Őekil 11**) görüntülenir.

Uyarı : Yalnız Kamu SM dosya sunucudan erişilen elektronik kopyalar güncel ve kontrollü olup, elektronik ortamdan alınacak kađıt baskılar KONTROLSÜZ KOPYA'dır

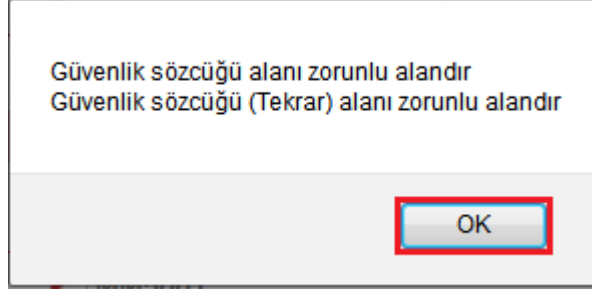

Őekil 11 - Güvenlik Sözcüğünün Boő Bırakılması Durumundaki Uyarı Mesajı

En az 4 karakter uzunluğunda bir sözcük tanımlanması gerekmektedir. Eđer bu alan 4 karakterden kısa tanımlanırsa aŐağıdaki uyarı (Őekil 12) görüntülenir.

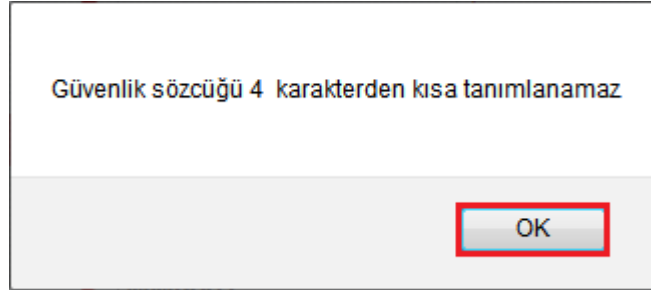

Őekil 12 - Güvenlik Sözcüğünün 4 Karakterden Az Olması Durumundaki Uyarı Mesajı

4.3. Kurum Bilgilerinin Doldurulması

Kurum Adı Başvuru Sahibinin Milli Eğitim Bakanlıđındaki Kurum Yetkilisine bađlı olarak otomatik gelmektedir. **Kurum Adı** başvuru formundan deđiŐtirilememektedir, eđer bu alandaki **Kurum Adı** hatalı ise Milli Eğitim Bakanlıđı ile iletiŐime geçip Başvuru Sahibinin Kurum Yetkilisinin güncellenmesi gerekmektedir. **Kurum Sicil No** alanındaki sicil numarası da giriş ekranında girilen sicil numarasıdır, bu alan başvuru formundan deđiŐtirilememektedir. **ÇalıŐtıđı Birim** alanına Başvuru Sahibinin çalıŐtıđı birimin adı yazılır. **Ünvan** alanına Başvuru Sahibinin kurumdaki ünvanı yazılır. **Kurum / Birim Adresi** alanına Başvuru

Uyarı : Yalnız Kamu SM dosya sunucudan eriŐilen elektronik kopyalar güncel ve kontrollü olup, elektronik ortamdan alınacak kađıt baskılar KONTROLSÜZ KOPYA'dır



MİLLİ EĞİTİM BAKANLIĞI BAŐVURU PORTALINDAN İLK
SERTİFİKA BAŐVURUSUNDA BULUNACAK KULLANICI
TALİMATI

Sahibinin alıŐtıđı kurumun aık adresi yazılır. **Posta Kodu** alanına da kurumun posta kodu yazılır. Posta Kodu 5 karakter olmalıdır. Eđer bu alanlardan herhangi bir tanesi girilmemiŐ ise aŐađıdaki uyarı (**Őekil 13**) grntlenir.

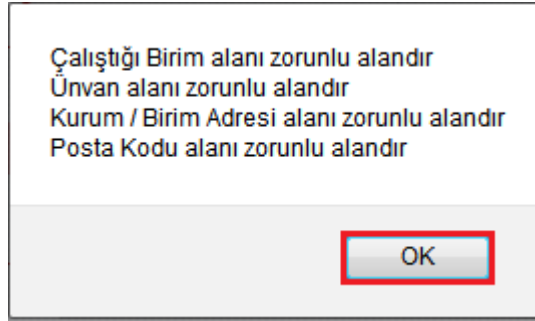

Őekil 13 - Kurum Bilgilerindeki Zorunlu Alanların Girilmemesi Durumundaki Uyarı Mesajı

İl ve ile alanından BaŐvuru Sahibinin alıŐtıđı kurumun il ve ilesi seilir. Bu alanlar seilmemiŐ ise aŐađıdaki uyarı (**Őekil 14**) grntlenir.

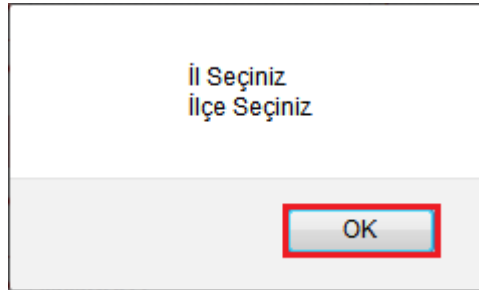

Őekil 14 - Kurum Bilgilerindeki İl / İlenin Seilmemesi Durumundaki Uyarı Mesajı

4.4. İletifim Bilgilerinin Doldurulması

Eposta alanına BaŐvuru Sahibinin epostası yazılır. Buraya yazılan epostanın kurumsal eposta olması gvenlik aısından nerilir ama BaŐvuru Sahibi istediđi epostayı girebilir. **İŐ telefonu** alanına BaŐvuru Sahibinin iŐ telefonu girilir. **Dahili** alanına BaŐvuru Sahibinin dahili numarası girilir. Bu alan zorunlu deđildir, isteđe bađlı olarak girilebilir. **Cep telefonu** alanına BaŐvuru Sahibinin cep telefonu numarası girilir. Cep telefonu numarasının mutlaka dođru olması gerekmektedir nkn formun onaylanması iin bir

Uyarı : Yalnız Kamu SM dosya sunucudan eriŐilen elektronik kopyalar gncel ve kontroll olup, elektronik ortamdan alınacak kađıt baskılar KONTROLSZ KOPYA'dır



MİLLİ EĞİTİM BAKANLIĞI BAŐVURU PORTALINDAN İLK
SERTİFİKA BAŐVURUSUNDA BULUNACAK KULLANICI
TALİMATI

sonraki adımda bu numaraya gelen **SMS Onay Kodunun** girilmesi gerekmektedir. **Ev Telefonu** alanına Başvuru Sahibinin ev telefonu numarası girilir, bu alan zorunlu değildir, isteğe baęlı olarak girilebilir. Eęer buradaki zorunlu alanlardan herhangi bir tanesi girilmemiş ise aŐağıdaki uyarı (**Őekil 15**) grntlenir.

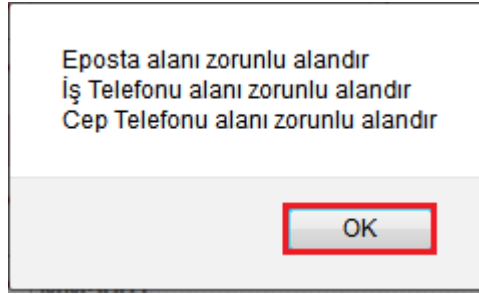

Őekil 15 - İletifim Bilgilerindeki Zorunlu Alanların Girilmemesi Durumundaki Uyarı Mesajı

Mobil Operatr Tipi alanındaki operatrlerden bir tanesinin seęilmesi gerekmektedir. Seęilmedięi takdirde aŐağıdaki uyarı (**Őekil 16**) grntlenir.

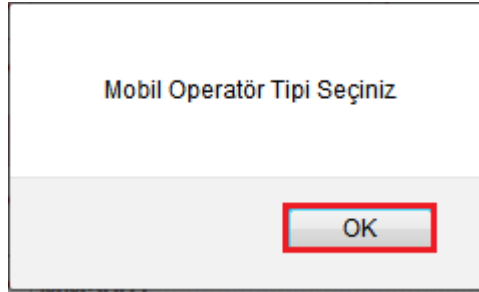

Őekil 16 - Mobil Operatr Tipinin Seęilmemesi Durumundaki Uyarı Mesajı

Bilgi kanalındaki seęeneklerden bir tanesi seęilir. **Bilgi kanalı** sertifika retildikten sonra Başvuru Sahibine ulaŐılmak istenildięinde hangi iletifim yntemiyle ulaŐılacaęını belirler. **Eposta** seęilirse sadece eposta ile ulaŐılır. **SMS** seęilirse sadece SMS ile ulaŐılır. Her ikisi (**E-posta+SMS**)'de seęilirse eposta ve SMS ile ulaŐılır.

Tm alanlar belirtilen bięimde doldurulduktan sonra **Form Onayla** butonuna basılır.

Uyarı : Yalnız Kamu SM dosya sunucudan eriŐilen elektronik kopyalar gncel ve kontroll olup, elektronik ortamdan alınacak kaęıt baskılar KONTROLSZ KOPYA'dır



4.5. SMS Onay Kodunun Girilmesi

Form onaylandıktan sonra **SMS Onay Kodu** gönderim ekranı (**Őekil 17**) görüntülenecektir. Başvuru formunu doldururken **Cep Telefonu** alanına girdiğimiz Cep Telefonu numarası görüntülenir. **Gönder** butonuna basıldığında ekranda görüntülenen cep telefonu numarasına **SMS Onay Kodu** gider.

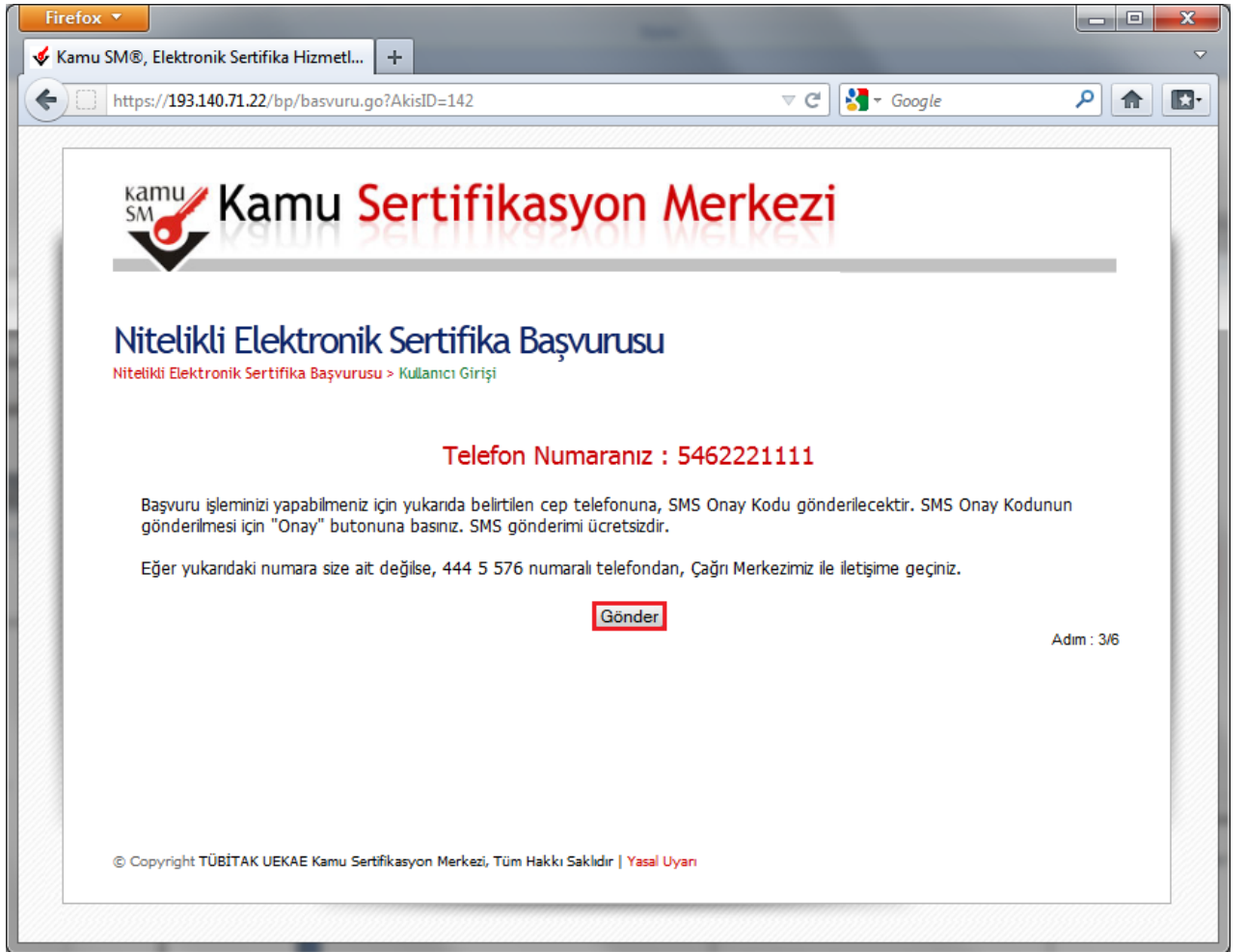

Őekil 17 - SMS Onay Kodu Gönderim Ekranı

Uyarı : Yalnız Kamu SM dosya sunucudan erişilen elektronik kopyalar güncel ve kontrollü olup, elektronik ortamdan alınacak kağıt baskılar KONTROLSÜZ KOPYA'dır



SMS Onay Kodu giriŐ ekranındaki (Őekil 18) SMS Dođrulama Kodu alanına cep telefonuna gelen SMS Onay Kodu girilir ve TAMAM butonuna basılır.

Őekil 18 - SMS Onay Kodu GiriŐ Ekranı

Eđer SMS Onay Kodu hatalı ise aŐađıdaki uyarı (Őekil 19) grntlenir ve GNDER butonuna basıldıđında tekrar SMS Onay Kodu gnderilir ve SMS Onay Kodu giriŐ ekranındaki SMS Dođrulama Kodu alanına bu SMS Onay Kodu girilir.

Uyarı : Yalnız Kamu SM dosya sunucudan eriŐilen elektronik kopyalar gncel ve kontroll olup, elektronik ortamdan alınacak kađıt baskılar KONTROLSZ KOPYA'dır



İŐlem Sonucu

SMS Onay Kodunuz hatalıdır. Lütfen yeni SMS Onay Kodu isteęinde bulunmak için Tekrar Gönder'e basınız.

Gönder

Adım : 4/6

Őekil 19 - SMS Onay Kodunun hatalı Olması Durumundaki Uyarı Mesajı

SMS Onay Kodu doğru girildięinde Başvuru Formu ve Sertifika Sahibi Taahhütnamesi İmzalama Yönteminin Belirlenmesi sayfasına (**Őekil 20**) ulaőılır.

5 Başvuru Yönteminin Seçilmesi

5.1. Islak İmzalı Başvuru

Başvuru Sahibinin Kamu Sertifikasyon Merkezi'nden alınmış geçerli bir Nitelikli Elektronik Sertifikası yoksa **Islak İmzalı Başvuru** butonuna basarak **Islak İmzalı Başvuru Arayüzüne** ulaőır.

Uyarı : Yalnız Kamu SM dosya sunucudan erişilen elektronik kopyalar güncel ve kontrollü olup, elektronik ortamdan alınacak kağıt baskılar KONTROLSÜZ KOPYA'dır



MİLLİ EĞİTİM BAKANLIĞI BAŐVURU PORTALINDAN İLK SERTİFİKA BAŐVURUSUNDA BULUNACAK KULLANICI TALİMATI

BaŐvuru Formu ve Sertifika Sahibi Taahhünamesi İmzalama Yönteminin Belirlenmesi

Doldurmuş olduğunuz başvuru formunu ve buna ait FORM-001-042 Kamu SM Nitelikli Elektronik Sertifika Sahibi Taahhünamesi'ni aşağıdaki yöntemlerden birini seçerek imzalayınız.

Yöntem 1 : Elektronik İmzalı Başvuru Arayüzü

Geçerli bir Nitelikli Elektronik İmza Sertifikanız varsa **E-İmzalı Başvuru tuşuna basarak** başvurunuza devam edebilirsiniz. Başvuru formu ve Sertifika Sahibi Taahhünamesi elektronik ortamda Kamu SM'ye ulaşacağı için elektronik imzalama işleminden sonra başka bir işlem yapmanıza gerek kalmayacaktır.

[E-İmzalı Başvuru](#)

Yöntem 2 : Islak İmzalı Başvuru Arayüzü

İlk defa Nitelikli Elektronik Sertifika alacaksanız ya da geçerli bir sertifikanız yoksa **Islak İmzalı Başvuru tuşuna basarak** başvurunuza devam etmelisiniz. Başvuru işlemi sonunda oluşacak başvuru belgenizin yazıcınızdan çıktısını alıp, ıslak imza ile imzaladıktan sonra dekontunuzla beraber kurum yetkilinize teslim etmeniz gerekmektedir.

[Islak İmzalı Başvuru](#)

Adım : 5/6

Őekil 20 - Başvuru Formu ve Sertifika Sahibi Taahhünamesi İmzalama Yönteminin Belirlenmesi Sayfası

Islak İmzalı Başvuru Arayüzünde Başvuru Sahibinin başvuru formunu teslim edeceği **Kurum Yetkilisinin adı** ve **Kurum adı** gözükmektedir (**Őekil 21**). **Başvuru Formunu Aç** butonuna basılarak Başvuru Formu PDF haline getirilir ve bilgisayara kaydedilir (**Őekil 22**). Aynı anda da Başvuru Sahibinin cep telefonuna **Kurum Yetkilisi** hakkında bilgi içeren bilgilendirme mesajı gelir.

Uyarı : Yalnız Kamu SM dosya sunucudan erişilen elektronik kopyalar güncel ve kontrollü olup, elektronik ortamdan alınacak kağıt baskılar KONTROLSÜZ KOPYA'dır



MİLLİ EĞİTİM BAKANLIĞI BAŐVURU PORTALINDAN İLK
SERTİFİKA BAŐVURUSUNDA BULUNACAK KULLANICI
TALİMATI

Islak İmzalı Başvuru Arayüzü

Lütfen, "Başvuru Formunu Aç" butonuna basarak doldurmuş olduğunuz formu açınız.

Pdf formatında açılacak olan başvuru formunuzu yazıcıdan çıktı aldıktan sonra imzalayarak, bağılı bulunduğunuz Kurum Yetkilinize teslim ediniz. **Kurum Yetkiliniz Ali NAFİZ ÇAMLI (TEST KURUM) olarak görünmektedir. İmzaladığınız formu kendisine teslim ediniz.**

Yazıcıdan çıktı aldığınız formda lütfen karalama yapmayınız, düzeltme sıvısı/şeridi (daksil) ile değişiklik yapmayınız. Aksi takdirde başvurunuz geçerliliğini yitirecektir. Çıktısını aldığınız formda değişiklik yapmak isterseniz, [Kullanıcı Giriş](#)i sayfasından tekrar giriş yaparak **son doldurduğunuz formunuzu güncelleyebilir** ve tekrar çıktı alabilirsiniz.



Pdf olarak oluşturduğunuz bu formu açmak için ihtiyacınız olan PDF Reader (Portable Document Format Reader) bilgisayarınızda kurulu değilse aşağıdaki linklerden birini tercih ederek PDF Okuyucuyu bilgisayarınıza yükleyebilirsiniz.

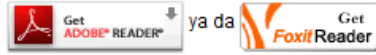

Adım : 6/6

Şekil 21 - Islak İmzalı Başvuru Arayüzü

Uyarı : Yalnız Kamu SM dosya sunucudan erişilen elektronik kopyalar güncel ve kontrollü olup, elektronik ortamdan alınacak kağıt baskılar KONTROLSÜZ KOPYA'dır

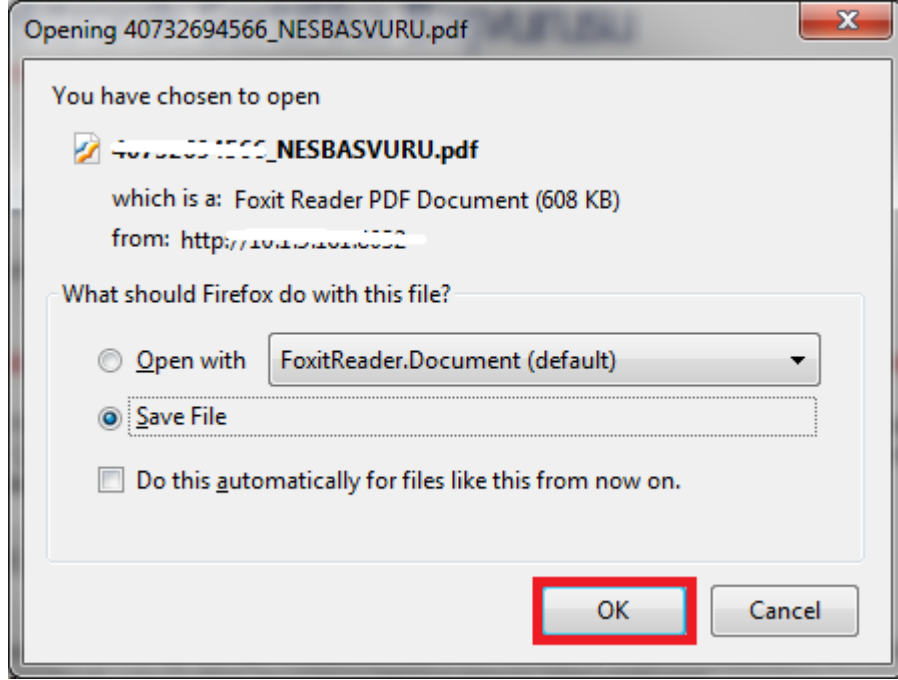

Őekil 22 - BaŐvuru Formunun Kaydedilmesi

Not : Eđer Pdf Okuyucu programlardan herhangi bir tanesi bilgisayarda kurulu deęilse aŐađıdaki bۆlümde belirtilen linklerden (**Őekil 23**) Pdf Okuyucu indirilip kurulmalıdır.

Pdf olarak oluŐturduđunuz bu formu aŐmak iin ihtiyacınız olan PDF Reader (Portable Document Format Reader) bilgisayarınızda kurulu deęilse aŐađıdaki linklerden birini tercih ederek PDF Okuyucuyu bilgisayarınıza ykleyebilirsiniz.

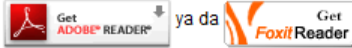

Adım : 6/6

Őekil 23 - Pdf Okuyucu Linkleri

Pdf olarak bilgisayara kaydedilen BaŐvuru Formu (**Őekil 24**) aılır ve yazıcıdan ıktısı alınır.

Uyarı : Yalnız Kamu SM dosya sunucudan eriŐilen elektronik kopyalar gncel ve kontroll olup, elektronik ortamdan alınacak kađıt baskılar KONTROLSZ KOPYA'dır



BaŐvuru Formu ve Sertifika Sahibi Taahhütnamesi İmzalama Yönteminin Belirlenmesi

Doldurmuş olduĐunuz baŐvuru formunu ve buna ait FORM-001-042 Kamu SM Nitelikli Elektronik Sertifika Sahibi Taahhütnamesi'ni aŐaĐıdaki yöntemlerden birini seçerek imzalayınız.

Yöntem 1 : Elektronik İmzalı BaŐvuru Arayüzü

Geçerli bir Nitelikli Elektronik İmza Sertifikanız varsa **E-İmzalı BaŐvuru tuŐuna basarak** baŐvurunuzla devam edebilirsiniz. BaŐvuru formu ve Sertifika Sahibi Taahhütnamesi elektronik ortamda Kamu SM'ye ulaŐacağı için elektronik imzalama işleminden sonra başka bir işlem yapmanıza gerek kalmayacaktır.

E-İmzalı BaŐvuru

Yöntem 2 : Islak İmzalı BaŐvuru Arayüzü

İlk defa Nitelikli Elektronik Sertifika alacaksanız ya da geçerli bir sertifikanız yoksa **Islak İmzalı BaŐvuru tuŐuna basarak** baŐvurunuzla devam etmelisiniz. BaŐvuru işlemi sonunda oluşacak baŐvuru belgenizin yazıcınızdan çıktısını alıp, ıslak imza ile imzaladıktan sonra dekontunuzla beraber kurum yetkilinize teslim etmeniz gerekmektedir.

Islak İmzalı BaŐvuru

Adım : 5/6

Őekil 25 - BaŐvuru Formu ve Sertifika Sahibi Taahhütnamesi İmzalama Yönteminin Belirlenmesi Sayfası

Elektronik İmzalı BaŐvuru arayüzünde (Őekil 26) , BaŐvuru Sahibinin kişisel bilgileri ve Elektronik İmza ile imzalayacağı **Kamu SM Nitelikli Elektronik Sertifika Taahhütnamesi** yer almaktadır. **İmzala** butonuna basılır.

Uyarı : Yalnız Kamu SM dosya sunucudan erişilen elektronik kopyalar güncel ve kontrollü olup, elektronik ortamdan alınacak kaĐıt baskılar KONTROLSÜZ KOPYA'dır





Kamu Sertifikasyon Merkezi

Nitelikli Elektronik Sertifika Başvurusu

Nitelikli Elektronik Sertifika Başvurusu > Kullanıcı Giriş

Aőağıdaki alanda işlem yapabilmek için **Kamu SM'den alınmış** elektronik imza sertifikanızın bilgisayarınıza **takılı olması** gerekmektedir. Sertifikanızın bilgisayara takılı olduğundan eminseniz aőağıda yer alan "İmzala" butonuna basınız.

| Kişisel Bilgileriniz | |
|----------------------|--|
| Kimlik Numarası | 10700000000 |
| Adı Soyadı | MEHMET |
| Kurum | TEST KURUM |
| Kurumsal Eposta | me@testkurum.com.tr |
| İmzalanan İçerik | <p>Aőağıda yazılı bütün bilgilerin doğru olduğunu, aksi halde doęacak bütün zararlardan sorumlu olduğumu beyan ederim. Bu formdaki bilgilere göre şahsıma bir nitelikli elektronik sertifika hazırlanmasını talep ederim. AD:MEHMET SOYAD:MEHMET TC KİMLİK NUMARASI:10700000000 EPOSTA:me@testkurum.com.tr GÜVENLİK SÖZCÜĐÜ:1***6 ADRES:gebze kocaeli KURUM ADI:TEST KURUM</p> |

İmzala

Adım : 6/6

© Copyright TÜBİTAK UEKAE Kamu Sertifikasyon Merkezi, Tüm Hakkı Saklıdır | Yasal Uyarı

Şekil 26 - Elektronik İmzalı Başvuru Arayüzü

“Lütfen imzalama yapılacak olan sertifikanın bulunduğu kartı okuyucuya takınız” uyarısı (Şekil 27) çıktığında Akıllı Kart okuyucuya, Başvuru Sahibinin Kamu Sertifikasyon Merkezi'nden aldığı içinde geçerli Nitelikli Elektronik Sertifikası olan akıllı kart takılır.

Uyarı : Yalnız Kamu SM dosya sunucudan erişilen elektronik kopyalar güncel ve kontrollü olup, elektronik ortamdan alınacak kağıt baskılar KONTROLSÜZ KOPYA'dır

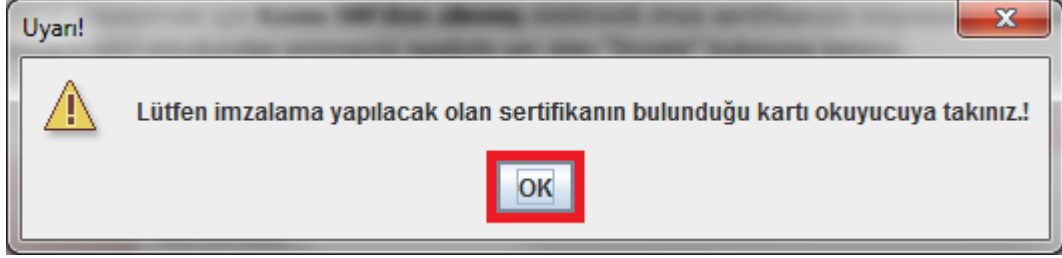

Őekil 27 - Akıllı Kartı Kart Okuyucuya Takınız

İŐlem yapılacak kart tipi Akis olarak seėilir ve **OK** butonuna basılır (Őekil 28).

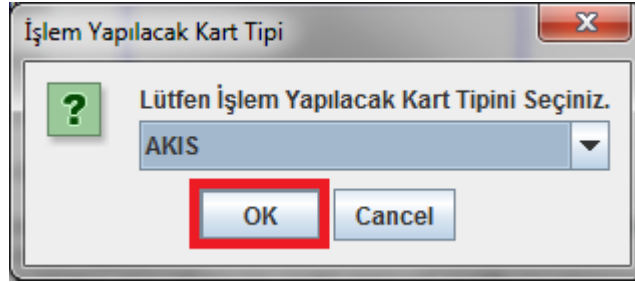

Őekil 28 - Kart Tipi Seėimi

Akıllı Kartın Pin Kodu girilir ve **İmzala** butonuna basılır (Őekil 29).



Őekil 29 - Akıllı Kartın Pin Kodunun Girilmesi

İmzalama başarılı ise aŐağıdaki mesaj (Őekil 30) görüntülenir ve Elektronik İmzalı Başvuru tamamlanmış olur. Kurum Yetkilisi Esya Kayıtçı servisine giriş yapar ve Başvuruyu onaylar veya İptal eder.

Başvuru Sonucu

Başvuru İmzalama İşlemi Başarıyla Bitirildi...

Őekil 30 - Elektronik İmzalı Başvuru Sonuç Ekranı

Uyarı : Yalnız Kamu SM dosya sunucudan erişilen elektronik kopyalar güncel ve kontrollü olup, elektronik ortamdan alınacak kağıt baskılar KONTROLSÜZ KOPYA'dır

TASNİF DIŐI



Kamu SM

KAMU SERTİFİKASYON MERKEZİ

**MİLLİ EĞİTİM BAKANLIĞI BAŐVURU PORTALINDAN İLK
SERTİFİKA BAŐVURUSUNDA BULUNACAK KULLANICI
TALİMATI**

Uyarı : Yalnız Kamu SM dosya sunucudan erişilen elektronik kopyalar güncel ve kontrollü olup, elektronik ortamdan alınacak kağıt baskılar KONTROLSÜZ KOPYA'dır

TALM-001-011

14.02.2013

30/30

TASNİF DIŐI